



**Professional
Software
Development, S.L**

ZKSoftware.es

www.zksoftware.es

Terminal de Control de Presencia / Accesos

FP-530



FP-530

CARACTERÍSTICAS TÉCNICAS

- **Capacidad:** Desde 1.500 huellas dactilares.
- **Huellas dactilares por usuario:** de 1 a 10 huellas.
- **Modo de verificación:** 1:1 y 1:N.
- **Fichajes almacenados:** hasta 50.000 fichajes sin descargar a PC.
- **Comunicación:** RS-232, RS-485 y Ethernet.
- **Tipo de lector:** Óptico (sensor ZK) y Proximidad (EM).
- **Teclado:** 16 teclas.
- **Display:** 4 líneas y 16 columnas.
- **Tiempo de verificación:** < 1 sec.
- **Alimentación:** 9V-24V, 400 mA.
- **Dimensiones:** 180 mm x 82 mm x 55 mm.

CARACTERÍSTICAS GENERALES DEL CONTROL DE PRESENCIA Y ACCESOS

- Funcionamiento autónomo o con PC (programa SecuTime, EmpacWin y EmpacWin.NET).
- Relé de apertura de puerta programable con señal de alarma.
- Está equipado con un lector de tarjetas por proximidad (125Khz y 10/12 cm).
- Permite la visualización en el terminal del nombre (Alias) de la persona que está fichando.
- Distintos modos de operación: sólo huella, código + huella, tarjeta + huella, código + password y tarjeta + password.
- Posibilidad de definir distintos niveles de Acceso (50 zonas y 5 grupos).

El terminal FP-530 es un equipo de Control de Presencia y/o Accesos que permite trabajar en modo autónomo (sin PC), o integrarse fácilmente a una aplicación de Control de Presencia y Accesos utilizando el puerto RS-232/485 o mediante comunicación Ethernet.

En modo autónomo funciona como un Control de Accesos con relé de apertura de puerta.

Para el Control de Presencia y Accesos, el terminal FP-530 se completa con la aplicación SecuTime, EmpacWin y EmpacWin.NET.

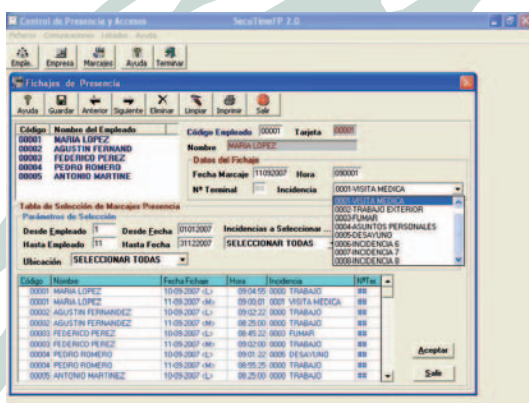

Fichajes de Presencia

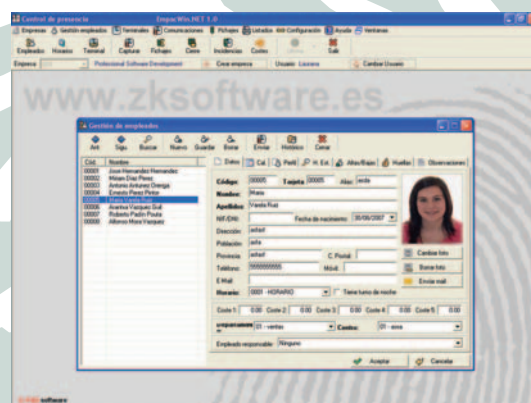

Gestión de Empleados



Professional Software Development, S.L

C/Navaleno, N° 7 Posterior, 28033 Madrid
Tel.: 913-207-758 Fax: 913-207-785
e-mail: comercial@zksoftware.es
www.zksoftware.es

ZKSoftware

Business Central Partner

FP-530