

Terminal de Control de Presencia / Accesos **FPW 4000 VISTA I**



- Permite la visualización de mensajes a usuarios y del Nombre (Alias) de la persona que está fichando.
- Distintos modos de operación: Sólo huella, Código + Huella y Código + Password. Opcionalmente, tarjeta + huella y tarjeta + password.
- Cambio de hora automático verano-invierno.
- Permite la respuesta del terminal al fichar a través de voz.
- Incorpora relé para apertura de puerta programable con señal de alarma.
- Posibilidad de definir distintos niveles de acceso (50 zonas y 5 grupos).
- Dispone de un relé para la apertura de puerta o para conectarlo a una sirena (hasta 12 toques de sirena diarios).
- Función Antipassback.
- Permite la señal de Wiegand IN/OUT.
- Incorpora puerto USB para la descarga de fichajes a una unidad portátil (Pendrive o Flash Disk)
- Permite la conexión de un lector de huellas externo.
- Opcionalmente puede llevar conexión WIFI o GPRS

FPW 4000 VISTA I

CARACTERÍSTICAS TÉCNICAS

- **Capacidad:** Hasta 1.500 huellas dactilares.
- **Huellas dactilares por usuario:** De 1 a 10 huellas.
- **Modo de verificación:** 1: 1 y 1: N.
- **Fichajes almacenados:** Hasta 50.000 sin descargar al PC.
- **Comunicación:** RS-232/485, Ethernet y Pen Drive. Opc.: WIFI y GPRS.
- **Tipo de lector:** Óptico (sensor ZK). Opcional: sensor Upek.
- **Lector de Proximidad:** Opcional EM, Mifare o HID
- **Teclado:** 17 teclas.
- **Display:** 3.5" Digital Color TFT.
- **Relé para apertura de puerta:** Relé 3A.
- **Relé de alarma:** Relé 1A.
- **Tiempo de registro:** < 2 seg.
- **Tiempo de verificación:** < 1 seg.
- **Alimentación:** 12V.
- **Batería de Alimentación de 2 a 3 horas:** Opcional
- **Dimensiones:** 150 mm x 145 mm x 52 mm



CARACTERÍSTICAS GENERALES DEL CONTROL DE PRESENCIA

Los terminales de la serie Iclock son equipos de Control de Presencia que permiten trabajar en modo autónomo (sin PC), o integrarse fácilmente a una aplicación de Control de Presencia utilizando el puerto RS-232/485 o mediante comunicación Ethernet así como descargando la información en un Pen Drive / Flash Disk.

Para el Control de Presencia, los terminales de la serie Iclock se completan con la aplicación SecuTime.NET y EmpacWin.NET.

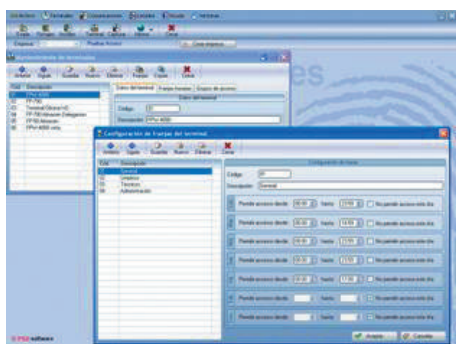

SecuTime.NET: Configuración de accesos

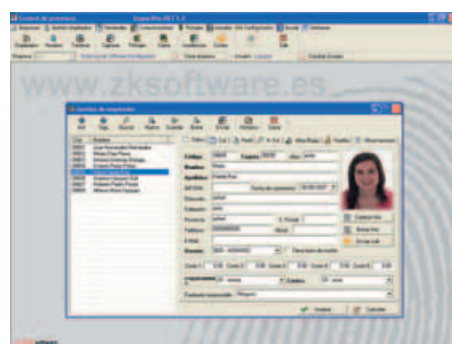

EmpacWin.NET: Ficha del empleado



Professional Software Development, S.L

C/ Navaleño, N° 7 Posterior, 28033 Madrid
Tel.: 913-207-758 Fax: 913-207-785
e-mail: comercial@zksoftware.es
www.zksoftware.es

ZKSoftware