



ZKTime Pro

www.zktime.eu

Control y Gestión de Tiempos de Presencia / Accesos

Es una aplicación de Control de Presencia que nos permite controlar toda las entradas y salidas de cada empleado, así como las distintas incidencias que se van produciendo (comida, médico, fumar, etc...), llevando saldos de tiempo y veces para cada concepto definido (trabajo, retrasos, comida, etc...).

Incorpora un módulo de costes donde podremos dividir las horas trabajadas por conceptos (Normales, Extras, nocturnas, etc...) y llevando una valoración económica de las mismas.

Incluye un apartado de control de accesos, donde se pueden definir las distintas horas y días de acceso para cada Empleado.

Requisitos mínimos:

- Procesador a 800 Mhz con sistema operativo Windows XP, 2000 o superior, 100 Mb de disco duro disponibles y resolución mínima de 800x600.
- Tener instalados los Prerequisitos (FrameWork, CR, etc...).



Requisitos mínimos: Windows 2000 y Monitor 800 x 600

Características Generales:

- Datos y acceso** ZKTime Pro-EU trabaja con MS Access, MySQL, SQL Server y Oracle (en desarrollo). Permite multiempresa y multiusuario.
- Empleados** Se permite almacenar la foto y las huellas digitales de los empleados. Es posible consultar sus datos via web.
- Horarios** Soporta horarios diurnos, nocturnos, rotativos y flexibles. Controla costes según los diferentes horarios realizados.
- Calendarios** Se pueden definir calendarios públicos y luego personalizarlos para cada empleado. Admite días con variantes horarias o incidencias (vacaciones, bajas, viajes, etc...).
- Incidencias** Se controlan incidencias de entrada, salida y mixtas. Es posible contabilizarlas o no como tiempo de trabajo, y hacerlas extensibles a días posteriores.
- Fichajes** Admite redondeos de fichajes, interrupciones de presencia automáticas y salidas con incidencia automática.
- Costes** Permite definir costes por número de horas o franjas horarias. Maneja diferentes conceptos de coste (horas normales, extras, festivas, etc...)
- Listados** Permite definir listados personalizados y exportarlos a Excel, Word, PDF, HTML y ASCII.
- Varios** Admite establecer toques de sirena. Envía saldos de horas y mensajes al terminal.
- Terminales** Permite gestionar copias de seguridad de los empleados almacenados en los terminales, o importarlos a su base de datos. Importa fichajes y empleados a través USB.
- Idiomas** Inglés, español, francés, alemán, italiano, portugués, etc...

Funcionamiento General:

Desde el programa de gestión se puede comprobar y modificar cualquier dato recibido. Toda la información almacenada es procesada para generar y calcular tiempos de Presencia, Accesos, costes de derivados y acumulados.

Fichero de Empleados

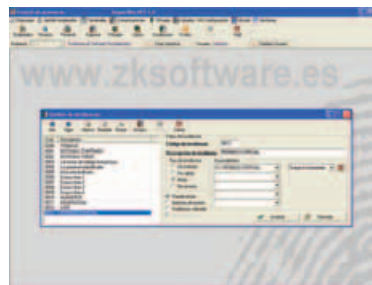
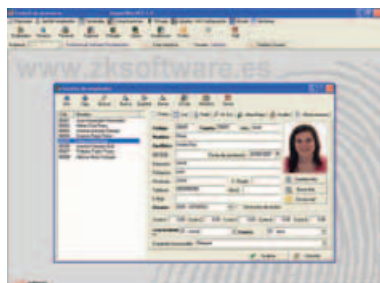

Fichero de Incidencias

El usuario del sistema podrá acceder fácilmente y de forma automática a distintos resultados y aplicaciones de gran utilidad, tales como:

✓ Histórico de resultados de Presencia, acumulado e individualizado.

✓ Control de incidencias (retrasos, ausencias, faltas de jornada, fumar, excesos comidas, etc ...).

✓ Actualización de las bolsas de tiempo y frecuencia de las incidencias.

✓ Tiempos acumulados por semanas, meses y entre periodos definidos.

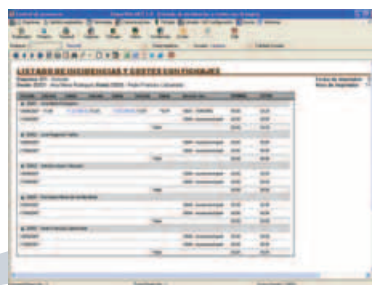

Listado de incidencias y costes

Configuración de costes y conceptos

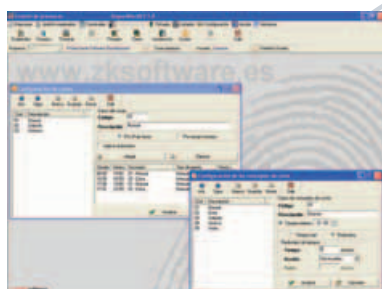

✓ El sistema ZKTime Pro nos permite valorar económicamente los Tiempos de Presencia mediante un apartado para la configuración de costes de Presencia en función de los distintos tipos de horas establecidas (normales, extras, nocturnas, festivas, etc...).

✓ Una vez visualizado cada listado, podremos añadir o quitar las columnas que deseemos y enviarlo por correo electrónico, así como exportar a diferentes formatos.

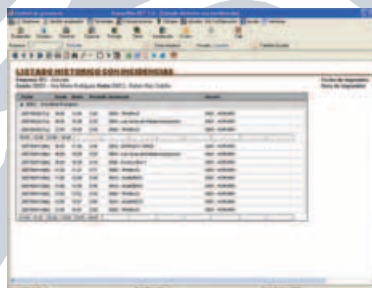

Listado histórico con incidencias